



Territory

With its 1.675 km², the municipality of Lorca covers a large territory that includes 39 villages, with traditions and idiosyncrasies, which together with their own variety, the contrast and the picturesque landscapes, as well as the richness of the rural Lorca, waiting to be discovered by the visitor.

From the mountain to the beach



EDICIÓN 2023

El municipio de Lorca, es el segundo más extenso de España con 1.675 km² y se localiza en el extremo suroccidental de la Región de Murcia. La ciudad de Lorca, asentada sobre el valle del río Guadalentín y ruta de paso obligado entre Levante y Andalucía, es un punto de encuentro desde hace siglos.

Lorca es patrimonio cultural y de naturaleza; todo un abanico de espacios monumentales, museísticos y ambientales que el visitante podrá descubrir desde el Centro de Visitantes, en el antiguo Convento de la Merced, o desde la Oficina de Turismo localizada en la monumental Plaza de España.

Visitar Lorca es vivir, sentir y descubrir de primera mano un territorio sorprendente y atractivo.

The municipality of Lorca is the second largest one in Spain with a total land area of 1.675 km². It is located in the south-western extreme corner of the Region of Murcia. The city of Lorca, settled on the valley of the Guadalentín River and placed in the route between Levante and Andalucía, has been a meeting point for centuries.

Lorca is a natural and cultural heritage. It is, ultimately, a complete palette of monumental, environmental and museum sites that the visitor will discover either from the Visitor Centre in the former Convent of La Merced or the Tourist Office located in the monumental Plaza de España.



OFICINA DE TURISMO

Antigua Casa del Coronel Poutous
Plaza de España, 7
30800 Lorca, Murcia, España
Tlf. +34 968 44 19 14
lorcaturismo.es
lorcaturismo@lorca.es



Descuentos especiales
con tu tarjeta "Lorca y tú"



CENTRO DE VISITANTES

Antiguo Convento de la Merced
Puerta de San Ginés, s/n
30800 Lorca, Murcia, España
Tlf. +34 968 47 90 03
lorcatalldeltiempo.es
info@lorcatalldeltiempo.com



Visita nuestra web
lorcaturismo.es



lorcaturismo.es

Turismo Rural y Playas de Lorca

Rural Tourism and Beaches of Lorca



Territorio

Con sus 1.675 km², el municipio de Lorca abarca un amplio territorio que incluye 39 pedanías, con tradiciones e idiosincrasias propias que junto a su extensión hace entender la variedad, el contraste y lo pintoresco de sus paisajes, así como la riqueza de la Lorca rural que espera a ser descubierta por el visitante.

De la montaña a la playa





Pedanías

Las pedanías de Lorca son el reflejo de la tradición y peculiaridades del territorio donde se localizan, en el norte del municipio, en el valle del Guadalentín y en la zona prelitoral.

Las pedanías del norte, conocidas como las Tierras Altas por su gran altitud, en ellas encontrarás lugares protegidos, además de los dos embalses con los que cuenta Lorca, Valdeinfierno y Puentes. Las pedanías del valle del Guadalentín son el origen de la huerta lorquina, donde las tierras de ricos limos son utilizadas para plantaciones hortofrutícolas. El sector prelitoral, separado en su gran parte por la sierra Almenara, da paso a un relieve accidentado que linda con el mar Mediterráneo.

Parque regional Calnegre y Cabo Cope

La costa lorquina, solitaria y exuberante aparece tras la sierra Almenara. La mayor parte de las playas y calas de Lorca se encuentran en el área conocido como Puntas de Calnegre, un verdadero paraíso donde disfrutar de playas naturales en un entorno de alta calidad ambiental.

La cala Calnegre ha recibido la distinción de bandera Azul, Ecoplayas y SICTED.

Alojamientos y turismo activo

Disfruta de la naturaleza y alójate en las casas rurales, hospederías y albergues que ofrece el término municipal de Lorca.



Casas rurales Hospederías Albergues Turismo activo



Arqueología a la vista

Aunque los restos más antiguos datan del 32 mil a.C. Lorca ha estado habitada ininterrumpidamente desde hace 5.500 años, siendo el territorio más antiguo de la Región de Murcia. Cuando recorres el término municipal de Lorca encuentras todo un repertorio de restos arqueológicos que nos dejaron los habitantes de esta tierra.

El entorno está jalonado por torres medievales, yacimientos de poblados argáricos y mezquitas de época andalusí; entre las que destacan el parque arqueológico los Cipreses (La Torrecilla), parque arqueológico el Rincón (Almendricos), Menhir de Serrata (Río), Mezquita del Centeno (La Tova) y Torre de la Torrecilla (La Torrecilla).

Senderismo y bicicleta

Lorca pone a disposición de los turistas más activos un amplio catálogo de rutas en la naturaleza, señalizadas y acondicionadas que permiten disfrutar de la amplia variedad paisajística del municipio, al mismo tiempo que descubrir su patrimonio rural más relevante.

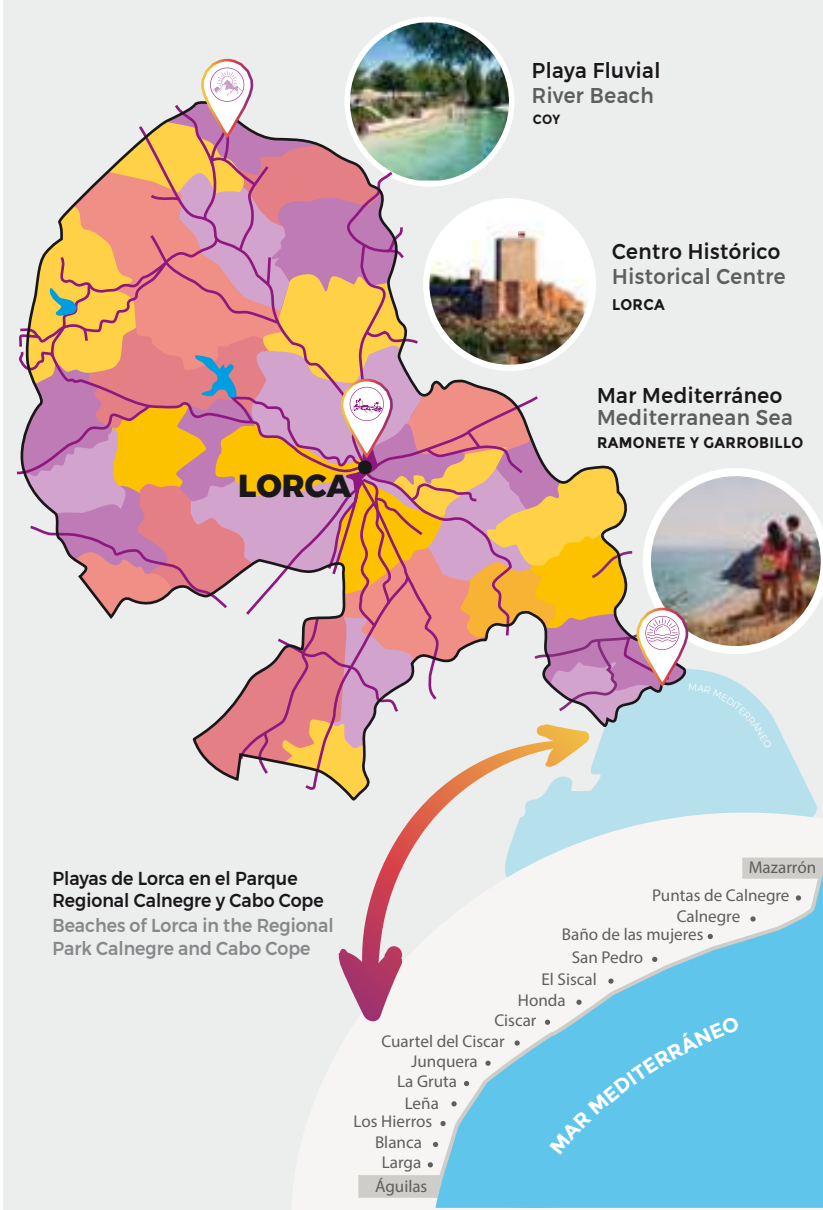
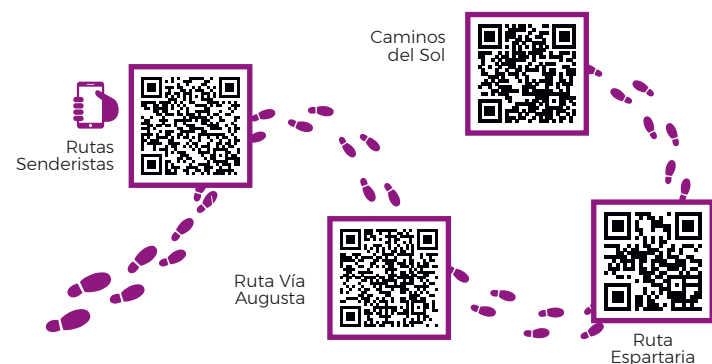

Villages

The villages of Lorca are the reflection of the tradition and peculiarities of the territory where they are located, in the north of the municipality, in the valley of the Guadalentín and in the pre-coastal zone.

The northern villages, known as the Highlands because of their high altitude, where you will find protected places, in addition to the two reservoirs that Lorca has, Valdeinfierno and Puentes. The villages of the Guadalentín valley are the origin of Lorca's orchards, where the rich silt lands are used for fruit and vegetable plantations. The pre-coastal sector, largely separated by the Almenara mountain range, gives way to a rugged relief bordering the Mediterranean Sea.

Regional park Calnegre and Cabo Cope

The coast of Lorca, solitary and exuberant, appears behind the Almenara mountain range. Most of the beaches of Lorca are located in the area known as Puntas de Calnegre, a true paradise where you can enjoy natural beaches in an environment of high environmental quality.

Calnegre beach has received the distinction of Blue Flag, Ecoplayas and SICTED.

Accommodations and active tourism

Enjoy nature and stay in the rural houses, hostelry and hostels offered by the municipality of Lorca.



Rural houses Hostelry Hostels Active tourism



Archeology in sight

Although the oldest remains date back to 32,000 B. C. Lorca has been inhabited continuously for 5,500 years, making it the oldest territory in the Region of Murcia. When you walk through the municipality of Lorca you find a whole repertoire of archaeological remains left by the inhabitants of this land.

The environment is dotted with medieval towers, Argaric settlements and mosques from the Andalusian period, among which are the archaeological park Los Cipreses (La Torrecilla), the archaeological park El Rincón (Almendricos), Menhir of Serrata (Río), Mezquita of Centeno (La Tova) and Tower of Torrecilla (La Torrecilla).

Hiking and biking

Lorca offers a wide range of services for the most active tourists of nature trails, marked and conditioned that allow you to enjoy the wide variety of landscapes of the municipality, while discovering its most important rural heritage.

